# SaarowTherme

**Wellness & Gesundheit erleben**

Kombinieren Sie Wellness & Gesundheit in einem unvergesslichen Erlebnis in Bad Saarow. Die aktuellsten Trends und auch die heilsamen Moorbäder ganz einfach per Gutschein an nette Menschen verschenken.

*... endlich Zeit für mich!*

**„Relaxtag"**
- Tageseintritt Thermalbad & Sauna
- Bad Saarow Naturmoor als Ganzkörperpackung
- Ganzkörperverwöhnmassage
- fruchtig frischer Wellnessdrink an der Saunabar

*pro Person 69 €*

Bad Saarow Kur GmbH · Am Kurpark 1 · 15526 Bad Saarow
Tel. 033631/8680 · **www.SaarowTherme.de**
**Öffnungszeiten:** Mo bis Do 9 – 21 Uhr, Fr + Sa 9 – 23 Uhr


**KARTE**

www.das-blaue-paradies.de

## Bootsurlaub

**Europas größtes Wassersportrevier Mecklenburg-Vorpommern, Brandenburg und Berlin**

BRANDENBURG
Das Weite liegt so nah.


# Bootsferien

Mit KUHNLE-TOURS sind Sie gleichzeitig zu Hause und unterwegs: Ihr Boot ist schwimmende Ferienwohnung und gemütliches Fortbewegungsmittel in einem. An Bord sind Sie Ihr eigener Kapitän, egal ob mit oder ohne Bootsführerschein. Und für Crew und Gepäck ist an und unter Deck unserer geräumigen Hausboote viel Platz.

**Führerscheinfrei ab ...**

**Hafendorf Müritz** (Mecklenburgische Seenplatte)
**Granzow** (Mecklenburgische/Märkische Kleinseen)
**Zerthen** (Berlin, Dahme-Wasserstraße)
**Brandenburg** (Untere Havel-Wasserstraße)
**Zehdenick** (Wasserfreich Havel-Oder)
**Niderviller und Hochfelden** (Elsass-Lothringen)
**Sierck-les-Bains** (Südliche-Wein-Mosel)
**Poitailler** (Saône, Ost-Burgund, Franche-Comté)
**Piaski** (Masuren, Polen)
**Neue Standorte in Polen und Holland:**
**Elbing** (Weichsel-Rundtörn (Danzig, Marienburg), Frisches Haff, Oberländischer Kanal)
**Sneek** (Friesische Seen)
Mit Sportbootführerschein See ab
**Stralsund** (Rügen/Bodden)

WiFi an Bord auch während der Fahrt

KUHNLE-TOURS

Katalog anfordern:

KUHNLE-TOURS GmbH, Hafendorf Müritz,
17248 Rechlin, Telefon (03 98 23) 2 66-0,
info@kuhnle-tours.de, **kuhnle-tours.de**


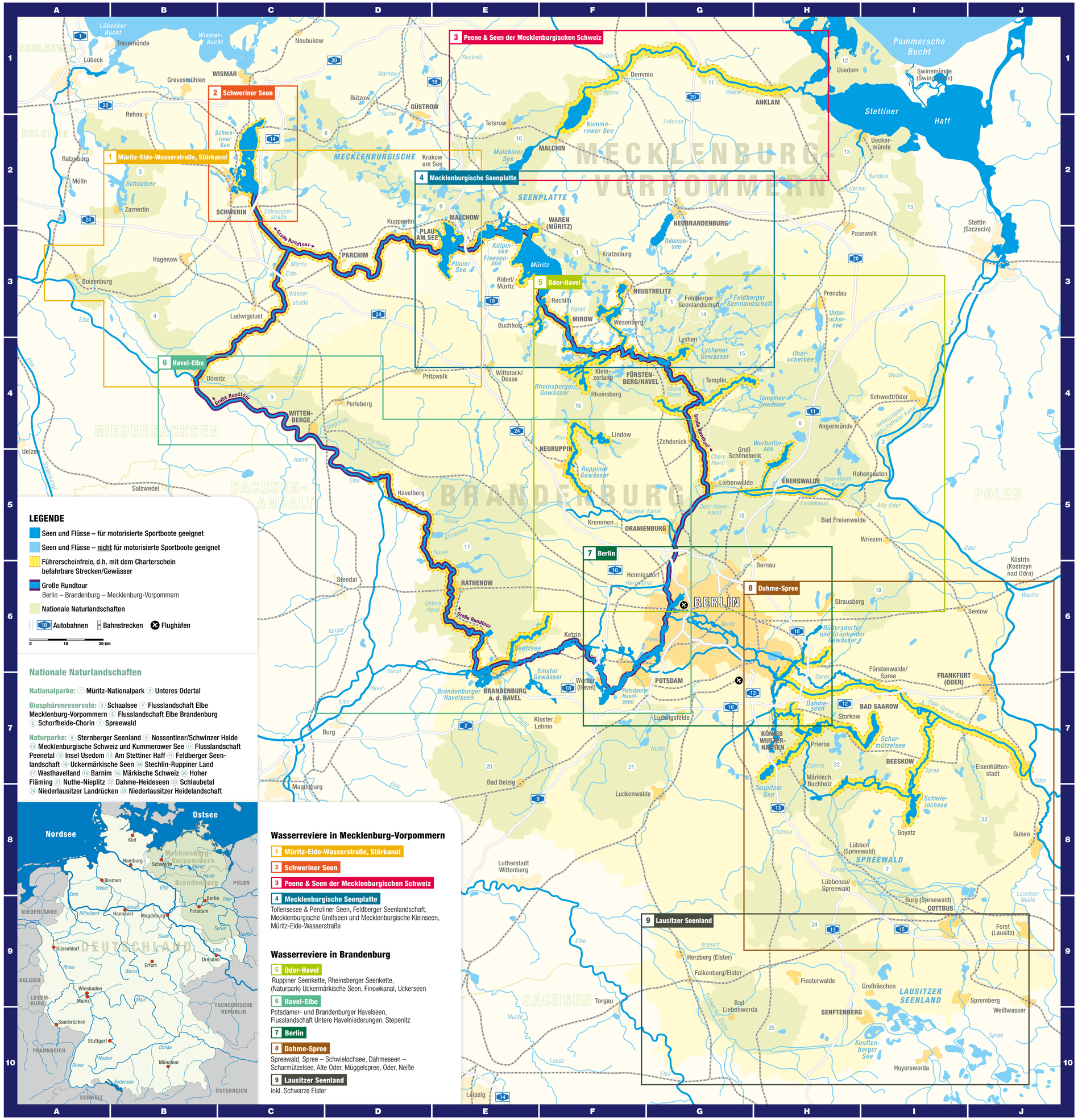

# Große Rundtour

Eine Tour auf dem Wasser, die Berlin, eine der spannendsten Metropolen Europas, mit Regionen verbindet, die zu den am wenigsten besiedelten und ursprünglichsten Deutschlands gehören? Klingt unwahrscheinlich, aber die Große Rundtour macht es möglich.

Tage- und wochenlang können Erholungssuchende in Brandenburg und Mecklenburg-Vorpommern durch ein glitzerndes Reich schippern – über breite Flüsse und romantische Wasserstraßen, über riesige „Badewannen" und kleine Waldseen. Unterwegs staunen sie über reizvolle Landschaften – mit urigen Wäldern und blühenden Wiesen. In zahlreichen Großschutzgebieten fühlen sich Tiere und Pflanzen heimisch, die man andernorts längst vergeblich sucht. Zu erlebnisreichen Landgängen laden faszinierende Städte, prachtvolle Schlösser und gemütliche Dörfer ein.

Von der deutschen Hauptstadt ist es nur einen Katzensprung bis zum UNESCO-Welterbe in Potsdam. Über die Havel geht es weiter zur mächtigen Elbe, durch Naturparks und Biosphärenreservate und dann am Schweriner Residenzschloss vorbei. Auf dem größten Binnensee Deutschlands, der Müritz, kann schon mal das Ufer außer Sicht geraten und der Oberlauf der Havel bezaubert mit seiner Urwüchsigkeit.

Wegen der Elbströmung empfiehlt sich die große Rundreise nur im Uhrzeigersinn. Generell kann die Tour jedoch an jedem Hafen begonnen und natürlich auch in einzelnen Etappen bereist werden, die jede für sich ein fantastisches und besonderes Erlebnis ist.

**Route:** Berlin, Potsdamer Havel, Untere Havel, Elbe, Müritz-Elde-Wasserstraße, Müritz-Havel-Wasserstraße, Havel, Oder-Havel-Kanal, Havel (44 Schleusen)
**Länge/Dauer:** 570 km, 3–4 Wochen
**Web:** www.das-blaue-paradies.de/rundtour

# Der Charterschein

## Urlaub ohne Sportbootführerschein

Hausbootурlaub ohne Führerschein – das ist schon seit langem auf vielen Gewässern im größten Binnenrevier Europas unbürokratisch möglich. Sie benötigen lediglich eine sogenannte „Charterbescheinigung". Der Weg zu dieser Erlaubnis ist einfach und erfordert nur eine ca. 3-stündige theoretische und praktische Einweisung. Diese führt Ihr Vercharterer vor der Bootsübergabe mit Ihnen durch.

**Theorie:**
- Verkehrsregeln und -zeichen
- Verhalten beim Schleusen und an Liegeplätzen etc.

**Praxis:**
- Einführung in Bootsführung und -technik
- Probefahrt mit Training von An- und Ablegen, Wenden, Ankern etc.

**Folgende Bedingungen sind daran geknüpft:**
- nur gültig während der jeweiligen Charterzeit
- abgeschlossene Haftpflichtversicherung
- maximal 15 m Bootslänge
- maximale Höchstgeschwindigkeit von 12 km/h
- Beförderung von maximal 12 Personen
- Nachtfahrverbot

Ihr Vercharter schickt Ihnen in der Regel im Vorfeld Unterlagen zum Charterschein zu. Dann können Sie an Bord gehen und Ihren Bootsurlaub in vollen Zügen genießen.

Übrigens erkennen Sie an diesem Symbol führerscheinfreie Angebote (Rückseite), die Sie mit dem Charterschein nutzen können. In der Karte sind die Gewässer mit gekennzeichnet, die Sie mit dem Charterschein befahren dürfen.

### Entfernung und Dauer

| Route | Länge/Dauer | Schleusen |
|---|---|---|
| Waren (Müritz) – Berlin: | 190 km/1–2 Wochen | 16 |
| Schwerin – Plau am See – Waren (Müritz): | 130 km/1 Woche | 8 |
| Dömitz – Waren (Müritz): | 150 km/1–2 Wochen | 17 |
| Schwerin – Dömitz: | 80 km/2–5 Tage | 11 |
| Waren (Müritz) – Neustrelitz: | 77 km/2–4 Tage | 6 |
| Dömitz – Potsdam: | 230 km/2 Wochen | 6 |
| Rheinsberg – Potsdam: | 155 km/1 Wochen | 13 |
| Potsdam – Berlin – Bad Saarow: | 125 km/5–10 Tage | 5 |
| Berlin – Hohensaaten (über Oder-Havel-Kanal): | 120 km/5 Tage | 4* |

**inkl. Schiffshebewerk*


### Impressum

**Herausgeber:**

**Tourismusverband Mecklenburg-Vorpommern e. V.**
Platz der Freundschaft 1 · 18059 Rostock · fon 0381 4030-550 · fax -555
info@auf-nach-mv.de · www.auf-nach-mv.de

Mit freundlicher Unterstützung des Wirtschaftsministeriums Mecklenburg-Vorpommern und EU + Europäischer Fonds für Regionale Entwicklung.

**TMB Tourismus-Marketing Brandenburg GmbH**
Am Neuen Markt 1 · Kabinetthaus · 14467 Potsdam
www.reiseland-brandenburg.de

Mit freundlicher Unterstützung des Ministeriums für Wirtschaft und Europaangelegenheiten des Landes Brandenburg.

Anzeigenverwaltung:
Runze & Casper Werbeagentur GmbH · fon 030 28018-149

Gesamtherstellung: Runze & Casper Werbeagentur GmbH
Karte: © SD Media
Druck und Verarbeitung: NEEF + STUMME premium printing GmbH & Co. KG

Fotos: TMB-Fotoarchiv/Böttcher (Titel), Böttcher + Tiensch, Seidel (SPSG), Maecke; TMV/fotoähnlich/andreas-duerst.de, TMV/Grundner, TMV/Kliem, TMV/Legrand, TMV/WERK3



Alle Angebotsdaten der Einträge beruhen auf Angaben der Leistungsträger bzw. der Tourismusverbände. Für deren Richtigkeit und Vollständigkeit übernimmt der Herausgeber keine Gewähr. Der Nachdruck, auch auszugsweise, ist nicht gestattet.

Alle Daten in diesem Verzeichnis wurden von der Redaktion nach bestem Wissen erstellt und sorgfältig überprüft. Sie entsprechen dem Stand bei Drucklegung im April 2014. Dennoch sind inhaltliche Fehler nicht vollständig auszuschließen. Für die Richtigkeit und Vollständigkeit der Angaben kann keine Haftung übernommen werden.



Rostock/Potsdam, April 2014

# Grenzenlose Wasserwelt

Beim Sprung vom Hausboot ins Wasser am frühen Morgen kann es vorkommen, dass Sie sich vollkommen eins fühlen mit der Natur. Kein Geräusch ist zu hören, außer die Vögel im Schilf und der sanfte Wind in den Bäumen, die den See umstehen. Da passiert es eben, dass das Eintauchen in das klare Wasser der einzige menschengemachte Klang ist. Dann sind Sie angekommen in Europas größtem Binnenrevier.

Von der Mecklenburgischen Seenplatte über die brandenburgischen Seen bis zur Hauptstadt Berlin erstreckt sich eine Wasserwelt, die fast überall von Freizeitkapitänen auch ohne Führerschein befahren werden kann. Auf schmalen Fließen, Kanälen oder Flüssen gelangen Sie von See zu See und können sich entscheiden zwischen einem Segeltörn durchs UNESCO-Welterbe in Potsdam, Paddeltouren in Naturparks oder königlichen Kanutouren im Schatten der Schlösser von Schwerin oder Rheinsberg. Und wer will, tauscht Paddel, Ruder oder Segel gegen die Pedale und erkundet die landseitigen Attraktionen auf dem Fahrrad. Die Zahl der Kombinationsmöglichkeiten für Ihren Törn ist riesig. Gehen Sie auf Entdeckungstour durch die abwechslungsreiche, grenzenlose Wasserwelt zwischen Peene und Lausitzer Seenland.

## Im Takt der Wellen – die schönsten Touren für Ihren Urlaub auf dem Wasser

### Hausboot | Motorboot | Floß

**Einmal Kapitän sein – die Müritz-Elde-Wasserstraße**
ca. 120 km | 5–7 Tage | Revier 1 | mit Charterschein befahrbar
*Auf 120 funkelnden Kilometern verbindet die blaue Allee bildschöne Städte, feuchte Auen, weite Wiesen, urige Sümpfe und sattgrüne Wälder.*

**Kultur entdecken – von der Müritz bis Rheinsberg**
ca. 106 km | 3–4 Tage | Revier 4 | mit Charterschein befahrbar
*Von einem der ältesten Herrenhäuser Mecklenburgs geht es zum 3-Königinnen-Palais nach Mirow und anschließend weiter zum Schloss in Rheinsberg.*

**Tour der Königsklasse – Hausboottour von Rheinsberg nach Potsdam**
ca. 151 km | 5–7 Tage | Reviere 5 und 6
*Am Ufer liegen die Sehenswürdigkeiten wie an einer Perlenkette aufgereiht: preußische Städte wie Rheinsberg und das Ziel der Reise – das UNESCO-Welterbe in Potsdam.*

**Vor den Toren Berlins – auf Dahmeseen und Scharmützelsee**
ca. 136 km | 2–4 Tage | Revier 8 | ab Königs Wusterhausen mit Charterschein
*Eben noch in der pulsierenden Metropole und schon weht eine Seebrise um die Nase: durch den Naturpark „Dahme-Heideseen“ auf dem Weg zum „Märkischen Meer“.*

### Kanutouren

**Szenerie der Eiszeit – Feldberger Seenlandschaft**
ca. 19 km | 1 Tag | Revier 4
*Glasklare Seen mit türkisfarbenem Wasser und leuchtenden Seerosen – die Feldberger Seenlandschaft ist ein Paradies für Wasserwanderer und Naturliebhaber.*

**Naturerlebnis Peene – auf dem Amazonas des Nordens**
ca. 80 km | 6–7 Tage | Revier 3
*Kaum ein Fluss in Deutschland ist von so viel wilder Natur umgeben wie die Peene, die sich sanft durch Niedermoore, Torfstiche, Bruchwälder und Flussauen schlängelt.*

**Märkische Umfahrt – große Kanurundtour auf Spree und Dahme**
ca. 179 km | 7–11 Tage | Revier 8
*Gleich hinter Berlin können Paddler so ausgiebig in See stechen wie nirgends in Mitteleuropa. Und das oft ungestört vom Motorbootverkehr, nur begleitet von Reihern, Libellen und Eisvögeln.*

**Durch den Naturpark Westhavelland – unterwegs auf der Unteren Havel**
ca. 90 km | 4–5 Tage | Revier 6
*Mal breit und geradlinig, mal schmal und kurvenreich verzaubert die mäandernde Havel. Darüber funkeln die Sterne im ersten deutschen „Sternenpark“ klarer als anderswo.*

### Inspiration und Planung

Weitere Informationen, Tourentipps sowie Broschüren und Prospekte erhalten Sie unter:

**Brandenburg**
www.reiseland-brandenburg.de/wasser
www.reiseland-brandenburg.de/prospekte

**Brandenburg App: Kostenfreier Download für iPhone und Android Phone**

Kanubroschüren und Revierkarten für Brandenburgs Wassersportregionen können Sie auch unter 0331 2004747 und service@reiseland-brandenburg.de bestellen.

**Mecklenburg-Vorpommern**
www.auf-nach-mv.de/bootsurlaub
www.mecklenburg-schwerin.de
www.mecklenburgische-seenplatte.de/paddeln
www.mecklenburgische-seenplatte.de/hausboot

**Bootsurlaub in Mecklenburg-Vorpommern**

## Marinas | Liegeplätze

| Karte | Anbieter | Standort/ Revier | Anzahl Gäste-liegeplätze | Wassertiefe in Meter | Sanitär | Gastronomie | Qualitäts-hinweise |
|---|---|---|---|---|---|---|---|
| F3 | **Rundtörn Marinas** Hafendorf Müritz, 17248 Rechlin fon 039823 266-0, fax -19 info@kuhnle-tours.de www.rundtoern-marinas.de | Hafendorf Müritz/ Revier 4 | 100 | 1,6 | • | • | ★★★★★ |
| F3 | | Granzow/ Revier 4 | 20 | 1,5 | • | • | ★ |
| H7 | | Zeuthen/ Revier 8 | 15 | 1,5 | • | | |
| C2 | **Marina Schweriner Segler-Verein von 1894 e. V.** Werderstraße 120, 19055 Schwerin mobil 0152 55344705 hafenmeister@schweriner-segler-verein.de www.schweriner-segler-verein.de | Schwerin/ Revier 2 | 60 | 0,6–1,8 | • | • | |
| C3 | **Stadthafen Grabow** Am Hafen, 19300 Grabow fon 038756 503-0 info@grabow.de www.grabow.de | Grabow/ Revier 1 | 18 | 1,5 | • | • | |
| C3 | **Stadthafen Neustadt-Glewe** Markt 1, 19306 Neustadt-Glewe fon 038757 500-0, fax -12 stadtinfo@neustadt-glewe.de www.neustadt-glewe.de | Neustadt-Glewe/ Revier 1 | 25 | 1,4 | • | • | |
| D3 | **Wasserwanderrastplatz Parchim-Fischerdamm** Blutstr. 5, 19370 Parchim fon 03871 62170 mobil 0172 4287911 wirtschaft@parchim.de www.parchim.de | Parchim/ Revier 1 | 20 | 1,2 | • | | |
| E3 | **Marina Röbel –Müritz–** Müritzpromenade 20 17207 Röbel/Müritz fon 039931 839900 marinaroebel@t-online.de | Röbel/ Müritz/ Revier 4 | 180 | 1– 10 | • | • | |
| E3 | **Stadt- und Elde-Hafen Plau am See** An der Metow, 19395 Plau am See fon 038735 45678, fax 41421 info@plau-am-see.de www.plau-am-see.de | Plau am See/ Revier 1, 4 | 100 | 2 | • | • | |
| E3 | **Yachthafen am Schloss Klink** Hafenstraße 6, 17192 Klink fon 03991 834141, mobil 0151 23554048 hafen-klink@gemeinde-klink.info | Klink/ Revier 4 | 35 | 1,2 | • | • | |
| E6 | **Brielower Beteiligungs- und Grundbesitz GmbH** Seestr. 2, 14778 Beetzsee OT Brielow mobil 0172 3868061, fax 033837 40243 info@wwr-brielow.de www.wwr-brielow.de | Beetzsee-Wendwitz-See-Was-serstraße km 5,2/ Revier 6 | 16 | 3 | • | • | ★★★ |
| F1 | **Stadthafen Leitz** Mühlentorvorstadt 3, 17121 Loitz fon 039998 153-0, fax -20 stadtloitz@loitz.de www.loitz.de | Loitz/ Revier 3 | 25 | 2,5 | • | • | |
| F3 | **Marina Havelberge** An den Havelbergen 1 17237 Groß Quassow fon 03981 2479-0, fax -99 info@havelteurist.de www.marina-havelberge.de | Userin OT Groß Quassow/ Revier 4 | 30 | 3 | • | • | |
| F3 | **Naturhafen Bolter Kanal** Am Mürtzufer 6, 17248 Boeker Mühle fon 039823 253-0, fax -232 info@mueritz.com www.mueritz.com | Boeker Mühle/ Revier 4 | 20 | 0,9–1,0 | • | • | |
| F3 | **Stadthafen Neustrelitz** Am Stadthafen 11, 17235 Neustrelitz fon 03981 262996, fax 2396870 hafeninformation@neustrelitz.de www.neustrelitz.de | Neustrelitz/ Revier 4 | 29 | 2 | • | • | |
| F4 | **Boat-City Hafendorf Rheinsberg GmbH** Kaistr. 3, 16831 Rheinsberg fon 033931 80545, fax 80388 info@boat-city.de www.boote-rheinsberg.de | Hafendorf Rheinsberg/ Revier 5 | 30 | 1,5–2,5 | • | • | |
| F5 | **Boat City Neuruppin GmbH & Co. KG** Zum Schwanenufer 17 16816 Neuruppin fon 03391 4056-99, fax -12 info@boat-city.de www.bootsverleih-neuruppin.de | Neuruppin, Am Sonnen-ufer/Revier 5 | 5 | 1,5–2,5 | • | • | |
| F6 | **Yachthafen Ringel** An der Havel 38, 14542 Werder (Havel) OT Töplitz fon 03202 60217, fax 60170 info@marina-ringel.de www.marina-ringel.de | A10, Havel-Brücke, AS Leest Nr. 24/ Revier 6 | 20 | 2 | • | • | |
| G4 | **Marina Alter Hafen** Ziegelei 11, 16792 Zehdenick OT Mildenberg fon 03307 4205-04, fax -05 welcome@marina-alter-hafen.de www.marina-alter-hafen.de | Ziegeleipark Mildenberg/ Revier 5 | 20 | 2– 2,5 | • | | |
| G6 | **Citymarina Berlin-Rummelsburg – Hafen und Hof Service UG** Zur Alten Flussbadeanstalt 5 10317 Berlin fon 030 42219-299, fax -11 hafenmeister@hafenundhof.de www.citymarina-berlin.de | Spree, km 23,8/ Revier 7 | 10 | 2–3 | • | • | |
| I7 | **Scharmützelsee Schifffahrtsges. mbH** Seestr. 40, 15526 Bad Saarow mobil 0171 2188623, fax 033631 59931 info@bad-saarow-schiff.de www.bad-saarow-schiff.de | Bad Saarow/ Revier 8 | 30 | 0,8–3,5 | • | • | |
| I10 | **Stadthafen Senftenberg** Steindamm 57, 01968 Senftenberg fon 03573 800-220, fax -222 stadthafen@senftenberger-see.de www.stadthafen-see.de | Senften-berger See/ Revier 9 | 70 | 2,5 | • | • | |

## Floße | Schwimmende Ferienhäuser *(führer- und charterscheinfrei)*

| Karte | Anbieter | Basis/ Revier | Anzahl Bootstypen | Qualitäts-hinweise |
|---|---|---|---|---|
| E6/7 | **Pension Havelfloß** Altstädtische Fischerstr. 2 14770 Brandenburg an der Havel info@maribell.de www.maribell.de | Innenstadt, Havelufer/ Revier 6 | 7 Havelflöße | |
| F3 | **Camping- und Ferienpark Havelberge** An den Havelbergen 1 17237 Groß Quassow fon 03981 2479-0, fax -99 info@havelteurist.de www.havelberge.de | Groß Quassow/ Revier 4 | 8 Flöße | |
| F3 | **Kuhnle-Tours GmbH** Hafendorf Müritz, 17248 Rechlin fon 039823 266-0, fax -19 info@kuhnle-tours.de www.rundtoern-marinas.de | Granzow/ Revier 4 | 1 Febomobil | |
| F4 | **Natur-Floss** Camp am Elbbogensee 1 17255 Wesenberg OT Strasen mobil 0172 4320917 info@natur-floss.de www.natur-floss.de | Großmenow, NaturCam-ping am Elbogensee/ Revier 5 | 3 Flöße (12 P., max. 5 Schlafplätze) | |
| H7 | **Bootshaus Burchardt GmbH** Werftstr. 9, 15537 Erkner fon 03362 3002, fax 502542 bootshaus-erkner@t-online.de www.bootshaus-burchardt.de | Bootshaus Wolzig, Wolziger See/ Revier 8 | 2 Flöße (max. 12 P.) 1 schwimmendes FH | |
| I10 | **LAUSITZFLOSS** Bahnhofstr. 57, 03229 Altdöbern mobil 0160 99158376 fax 035434 159584 m.schmidt@lausitzfloss.de www.lausitzfloss.de | Charterstation WSZ am Senftenberger See/Revier 9 | 5 Flöße | |

## Segeln

| Karte | Anbieter | Basis/ Revier | Anzahl Bootstypen | Qualitäts-hinweise |
|---|---|---|---|---|
| E3 | **Segelcenter Müritz** Bootshafen am Müritz Hotel 17192 Klink mobil 0172 1388159 info@segelcenter-mueritz.de www.segelcenter-mueritz.de | Klink/ Revier 4 | 6 offene Kielboote 3 Segeljollen | |
| F2 | **segel basis salem** Am Hafen 1, 17139 Salem fon 039923 716-0 paddeln@kanubasis.de www.segelbasis.de | Salem/ Revier 3 | 20 Kanus 7 Kielschwertjollen 1 Motorboot 2 Optimisten | |

## Motorboote | Hausboote | Yachten

| Karte | Anbieter | Basis/ Revier | Anzahl Gästeliegen | Qualitäts-hinweise |
|---|---|---|---|---|
| E2 | **Le Boat c/o Crown Blue Line GmbH** Theodor-Heuss-Str. 53–63 61118 Bad Vilbel fon 06101 55791-13, fax -22 info@leboat.de, www.leboat.de | Jabel/Revier 4 | 10 Cirrus (2+2 P.) 8 Clipper (4+2 P.) 6 Royal Classique (6 P.) 5 Classique (8 P.) 5 Grand Classique (10+2 P.) | |
| F4 | | Marina Wolfs-bruch/Revier 5 | | |
| F/G 06 | | Potsdamer Havel/Revier 6 | | |
| F1 | **BOOTSURLAUB.de** An der Reeck 1a 17192 Waren (Müritz) fon 03991 121-415 und -577 info@bootsurlaub.de www.bootsurlaub.de | Neukalen/Revier 3 | 90 Hausboote 10 Motoryachten 2 Wohnboote | |
| E3 | | Waren (Müritz) Eldenburg/Revier 4 | | |
| H7 | | Berlin/Revier 7 | | |
| F3 | **Kuhnle-Tours GmbH** Hafendorf Müritz, 17248 Rechlin fon 039823 266-0, fax -10 info@kuhnle-tours.de www.rundtoern-marinas.de | Hafendorf Müritz/ Revier 4 | 22 Hausboote/ 2 Segler | |
| G4 | | Zehdenick/Revier 5 | 15 Hausboote | |
| E6/7 | | Brandenburg an der Havel/Revier 6 | 15 Hausboote | |
| H7 | | Zeuthen/Revier 8 | 15 Hausboote | |
| C3 | **Charterboot Mecklenburg** Friedensstraße 3, 19077 Ulelitz fon 03868 300372 mobil 0160 96707770 www.marga-winkler@gmx.de www.charterboot-mecklenburg.de | Marina Matzlow-Garwitz/Revier 1 | 3 Hausboote 2 Yachten | |
| E3 | **Boot & Yachtcharter Selge** Am Stadthafen 7 17213 Malchow fon 039932 472890 info@charter-selge.de www.charter-selge.de | Plau am See/ Revier 1, 4 | 1 Hausboot 12 Motorboote 7 Motoryachten | |
| E3 | | Malchow/Revier 4 | | |
| E3 | **Boot-Charter-Service** Industriegelände 19–20 17219 Möllenhagen fon 039928 6097-25, fax -20 info@boot-charter-service.de www.boot-charter-service.de | Malchow/Revier 4 | 7 Motoryachten | |
| F2 | **Wasserfreizeit Bremer** Am Kanal 2, 17139 Malchin fon 03994 223865 mobil 0174 9176737 wasserfreizeit@aol.com www.wasserfreizeit.com | Malchin/Revier 3 | 3 Angelhausboote 1 Hausboot | |
| F3 | **Müritz-Yacht-Management** Müritzstraße 65, 17248 Rechlin fon 039823 270-81, fax -83 info@mueritz-yacht.de www.mueritz-yacht.de | Lärz/Revier 4 | 35 Hausboote/ Motoryachten | |
| F3 | | Rechlin/Revier 4 | | |
| F3 | **Waterfitz OHG** Ahornstraße 18 17248 Rechlin/Müritz fon 039823 253-0, fax -232 info@waterfitz.de www.hausboot-charter-mueritz.de | Bolter Kanal, Boeker Mühle/ Revier 4 | 15 Hausboote 1 Motorboot | |
| F4 | **Boat-City Hafendorf Rheinsberg GmbH** Markt 11, 16831 Rheinsberg fon 033931 80545, fax 80388 info@boat-city.de www.boote-rheinsberg.de | Hafendorf Rheinsberg/ Revier 5 | 6 Aqualine 6 Komoran 11 Luxus Daycruiser Viper 1 Daycruiser Larson 1 Daycruiser Drago 660 | |
| F5 | | Neuruppin, Am Sonnenufer/ Revier 5 | | |
| F4 | **Lanke Charter GmbH & Co. KG** Kaiststraße 3, 16831 Rheinsberg fon 033931 803-29, fax -88 info@lanke-charter.de www.lanke-charter.de | Hafendorf Rheinsberg/ Revier 5 | Motor-/ Hausboote: 5 für 2 P. 5 für 2–4 P. 5 für 4–6 P. 5 für 6–8 P. | |
| G6 | | Altstadthafen Berlin-Spandau/ Revier 7 | | |
| F/G 06 | **AHOI Yachting Winkler - Event Charter** Stubenrauchstr. 58, 12161 Berlin fon 030 821-4658, fax -6694 mail@ahoi-yachting.eu www.ahoi-yachting.eu | Wannsee, Unterhavel/ Revier 7 | 1 SalonYacht, bis 25 P., mit SeaDoo Jetski an Bord | |
| F/G 06 | | Potsdamer Havel/Revier 6 | | |
| F6 | **Marina am Tiefen See – Just for fun Bootsvermietung** Schiffbauergasse 8, 14467 Potsdam fon 0331 8706-17, fax -18 office@marina-am-tiefen-see.de www.marina-am-tiefen-see.de | Tiefer See, Potsdam/ Revier 6 | 5 Konsolenboote 4 Daycruiser (8 P.) 1 Sea Ray Sportboot 1 Pontonboot (10 P.) 2 hölz. Schaluppen „klassisch“ (8 P.) | |
| G4 | **Marina Alter Hafen** Ziegelei 11, 16792 Zehdenick OT Mildenberg fon 03307 4205-04, fax -05 welcome@marina-alter-hafen.de www.marina-alter-hafen.de | Ziegeleipark Mildenberg/ Revier 5 | 3 Linssen 7 Pedro 1 Marco 2 Hille/Roda 4 Quickstiver | |
| H6 | **Bootshaus Burchardt GmbH** Werftstr. 9, 15537 Erkner fon 03362 3002, fax 502542 bootshaus-erkner@t-online.de www.bootsverleih-erkner.de | Rüdersdorfer Gewässer km 1,1/ Revier 7 | 1 Hausboot Voyager (bis 8 P.) 1 Floß (bis 12 P.) 1 Motorboot (bis 4 P.) 2 Motorboote (bis 6 P.) | |
| H7 | **AquaUrlaub – Retter & Partner GmbH** Bandelstr. 3, 10559 Berlin mobil 0179 2905607 fax 03212 4484624 aquaurlaub@aol.de www.aquaurlaub.de | Dolgenbrodt/ Heidesee/ Revier 8 | 5 Hausboote | |

## Unterkünfte am Wasser

| Karte | Anbieter | Standort/ Revier | Wohneinheiten, Stellplätze | Wassersport-angebote | Qualitäts-hinweise |
|---|---|---|---|---|---|
| C2 | **Gästehaus Schweriner Segler-Verein** ★★★★★ Werderstraße 120, 19055 Schwerin mobil 0173 8259216 www.schweriner-segler-verein.de | Schwerin/ Revier 2 | 4 DZ 1 FW 5 SPW | Liegeplätze für Gastboote jeder Größe, Badestelle, Grillplatz | |
| C2 | **Hotel Speicher am Ziegelsee** ★★★★ Speicherstr. 11, 19055 Schwerin fon 0385 5003-0, fax -111 info@speicher-hotel.com www.speicher-hotel.com | Schwerin/ Revier 2 | 54 DZ 23 EZ | Großer Anleger mit Liegeplätzen für Hotel- und Restaurantgäste | |
| C2 | **Naturcamping Retgendorf** Seestraße 7a, 19087 Retgendorf fon 03866 4000-40, fax -41 info@naturcamping-retgendorf.de www.naturcamping-retgendorf.de | Schwerin/ Revier 2 | 6 FW 100 SPW 50 SPZ | Badestrand, Bootsverleih, An- und Ablegesteg, Bootslipanlage, Wassersportschule, sehr gute Surfbedingungen | |
| E2 | **Mariboll-Ferienhäuser und Appartements** ★★★★ Am Ufer 1–2, 17194 Jabel fon 039929 70-500, fax -670 info@mariboll.de www.mariboll.de | Jabelscher See/ Revier 4 | App FH FW SPW | Yachthafen, Slipanlage bis zu 10 T., Kanu-, Ruderboote und Fahrradverleih, führerscheinfreie Motoren, Elektromotoren | |
| E3 | **Camping- und Wohnmobilpark Kamerun** ★★★★★ Zur Stillen Bucht 3, 17192 Waren (Müritz) fon 03991 122-406, fax -512 waren@campingtour-mv.de www.campingtour-mv.de | Waren (Müritz)/ Revier 4 | 6 App 2 MWW 180 SPZ/ SPW | Bootsverleih auf dem Gelände, Surf- und Segelschule, Badestelle, Seecamper-beladestelle | |
| E3 | **Iberotel Fleesensee** ★★★★ Seeblick 30, 17213 Göhren-Lebbin fon 039932 470-0 info@iberotel-fleesensee.de www.iberotel.de | Göhren-Lebbin/ Revier 4 | 144 DZ/EZ 12 Suii | Badeplattform am Hotel mit Bootsanleger, eigener Hotelstrand, Nutzung von kostenfreien Liegen, regionale Küche | |
| E3 | **Marina Eldenburg – Das Tor zur Müritz** An der Reeck 1a 17192 Waren (Müritz) fon 03991 1234000, fax 121577 info@marina-eldenburg.de www.marina-eldenburg.de | Waren (Müritz)/ Revier 4 | 2 DZ 7 FW | Schwimmendes Ferienhaus, Bootsverleih, Hausboote, kleine Sportboote (15 PS), Restaurant, Spielplatz, Angelkarten | |
| E3 | **MÜRITZFERIEN – HÄUSER AN DER MÜRITZ** Am Seeblick 2, 17192 Klink fon 039931 542020, fax 52699 mueritzferien@t-online.de www.mueritzferien.de | Klink, Westufer der Müritz/ Revier 4 | FH | Angelboote, führerscheinfreie Motorboote, Segeljollen, offene Kielboote, Segel- und Motorbootkurse | |
| E3 | **Müritz Hotel GmbH** Am Seeblick 1, 17192 Klink fax 03991 1418-55, fax -54 info@mueritz-hotel.de www.mueritz-hotel.de | Klink, Westufer der Müritz/ Revier 4 | 273 DZ 89 EZ 50 MBZ | Liegeplätze, Café, Lebensmittel und Zeitungen, Bar, Badestrände, Fahrgastschifffahrt, Schwimmhalle, Sauna, Tennis, Friseur | |
| E3 | **Naturcamping Malchow** ★★★★ Zum Plauer See 1 17213 Malchow fon 039932 499-07, fax -08 malchow@campingtour-mv.de www.campingtour-mv.de | Malchow/ Revier 4 | 1 FW 7 MWW 120 SPW/ SPZ | Bootsverleih, Floßverleih, Badestelle, Sportbootthafen | |
| E/ F3 | **Romantik Hotel Gutshaus Ludorf** Rondell 7–8 17207 Ludorf/Müritz fon 039931 840-0, fax -20 info@gutshaus-ludorf.de www.gutshaus-ludorf.de | Ludorf, Westufer der Müritz/ Revier 4 | 2 App 22 DZ 2 EZ | ausgezeichnetes Restaurant mit ländlich feiner regionaler Küche, 800 Meter vom Ludorfer Hafen | |
| E3 | **Schlosshotel Klink** ★★★★ Schlossstraße 6, 17192 Klink fon 03991 747-0, fax -299 information@schlosshotel-klink.de www.schlosshotel-mecklenburg.de | Klink, Westufer der Müritz/ Revier 4 | 7 App 93 DZ 10 Suii | Sandstrand & Bootsverleih am Hafen, Restaurant „Fischerhus“ und „Gutshouse“ (amerik. Küche) ca. 100 m v. Hafen entfernt | |

## Unterkünfte am Wasser

| Karte | Anbieter | Standort/ Revier | Wohneinheiten, Stellplätze | Wassersport-angebote | Qualitäts-hinweise |
|---|---|---|---|---|---|
| E6/7 | **Ferienwohnung Haveltraum** ★★★★★ Zur Kammgarnspinnerei 16 (ehem. Neuendorferstr. 73 F) 14770 Brandenburg a.d.H. fon 03381 25047-0, fax -99 info@haveltraum.de www.haveltraum.de | Havel/ Revier 6 | 1 FW (2 P.) | Liegeplätze für jede Bootsgröße vorhanden | |
| F3 | **Campingplatz am Drewensee** ★★★★ Am Campingplatz 17255 Ahrensberg fon 03981 2479-0, fax -99 info@havelteurist.de www.drewensee.de | Ahrens-berg/ Revier 4 | 3 FH 100 SPW 80 SPZ | Steganlage für Motorboote, Kanuverleih, Wasserwanderweise, Kanu-Camping-Card, Badestelle | |
| F3 | **Campingplatz am Leppinsee** ★★★★ Zweizcow, 17252 Schillersdorf fon 03981 2479-0, fax -99 info@havelteurist.de www.leppinsee.de | Schillers-dorf/ Revier 4 | 70 SPW 20 SPZ | Kanuverleih, Wasserwanderweise, Kanu-Camping-Card, Badestelle | |
| F3 | **Campingplatz am Ziernsee** ★★★★ Am Ziernsee, 17255 Priepert fon 03981 2479-0, fax -99 info@havelteurist.de www.ziernsee.de | Priepert/ Revier 4 | 40 SPW 20 SPZ | Badestelle, Kanuverleih, Wasserwanderweise, Kanu-Camping-Card | |
| F3 | **Campingplatz am Zwenzower Ufer** ★★★★ Zwenzow 17237 Userin OT Zwenzow fon 03981 2479-0, fax -99 info@havelteurist.de www.zwenzowerufer.de | Userin OT Zwenzow/ Revier 4 | 4 FW 75 SPW 20 SPZ | FKK-Badestelle, Sauna, Kanuverleih, Wasserwanderweise, Kanu-Camping-Card, Badestelle | |
| F3 | **Campingplatz „Ihr Familienpark“** Am Labus 1b, 17255 Wesenberg fon 039832 20525, fax 20540 info@ihr-familienpark.de www.ihr-familienpark.de | Kleiner Labussee/ Obere-Havel-Wasser-strasse/ Revier 4 | 2 App 3 DZ 20 FH SPW SPZ | Kanu-Tretboot-Ruderbootverleih, Kiosk, Camperfrühstück, Liegewiese, Unterstände, Lagerfeuer, moderne Sanitäranlagen | |
| F3 | **Camping- und Ferienpark Havelberge** ★★★★★ An den Havelbergen 1 17237 Groß Quassow fon 03981 2479-0, fax -99 info@havelteurist.de www.havelberge.de | Groß Quassow/ Revier 4 | 98 FH 150 SPW 150 SPZ | Steganlage für Motorboote, Kanu-/ Motorbootverleih, Wasserwanderweise, Restaurant, Waldseilgarten, geführte Touren | |
| F3 | **FKK-Camping am Rätzsee** ★★★★ Am Rätzsee, 17255 Drosedow fon 03981 2479-0, fax -99 info@havelteurist.de www.raetzsee.de | Drosedow/ Revier 4 | 1 FW 40 SPW 20 SPZ | Kanuverleih, Wasserwanderweise, Kanu-Camping-Card, Badestelle | |
| F3 | **FKK-Camping am Useriner See** ★★★★ Useriner See, 17237 Zwenzow fon 03981 2479-0, fax -99 info@havelteurist.de www.useriner-see.de | Zwenzow/ Revier 4 | 4 FW 100 SPW 20 SPZ | Große Steganlage, Segelbootrechtigungen für Gäste, Kanuverleih, Wasserwanderweise, Kanu-Camping-Card, Badestelle | |
| F3 | **Kanufarm am Heegesee** Neu Drosedow 5a 17255 Neu Drosedow fon 039828 26-902, fax -903 www.kanufarm.de info@kanufarm.de | Neu Drosedow/ Revier 4 | 1 FH 3 FW 1 MBZ 6 SPW 12 SPZ | Kanu- & Radverleih auf dem Gelände, Mahrcweckplatz mit Bogenschießanlage u.a.m., Gruppen- & Schulklassenangebote | |
| F3 | **Müritzparadies – Feriendorf Bolter Kanal** ★★★★★ Am Mürtzufer 6 17248 Rechlin/Boeker Mühle fon 039823 253-0, fax -232 info@mueritz.com www.mueritz.com | Rechlin/ Boeker Mühle/ Revier 4 | 39 App 34 FH 26 FW 6 SPW SPZ | Naturcamping-platz Bolter Kanal, 100 Stellplätze in unmittelbarer Wassernähe | |
| F3 | **Polly Ferienhof** Petzkuhlerstraße 1–3 17255 Wesenberg OT Strasen fon 039828 26449 info@kantepolly.de www.polly-ferien.de | Großer Pälitzsee/ Revier 4 | 1 FH 8 FW | direkter Wasserzugang, Steg, Bootsverleih: Floße, Kanus, Angelboote | |
| F4 | **DGB-Jugendbildungsstätte** Kirschallee 2, 16837 Rheinsberg OT Flecken Zechlin fon 033923 740-0, fax -14 flecken.zechlin@dgbjugendbildungsstaette.de www.dgbjugendbildungsstaette.de | Schwarzer See, Kanal zum Großen Zechliner See/ Revier 5 | 2 Bung 13 DZ 10 EZ 12 MBZ | Kanuverleih; Bootsteg; Liegewiese mit Bademöglichkeit direkt am Haus | |
| F4 | **Landhotel Lindengarten** Dorfstr. 33, 16831 Rheinsberg OT Kleinzerlang fon 033921 768-0, fax -19 info@landhotellindengarten.de www.landhotellindengarten.de | Hüttenkanal zwischen Prebelow und Canow/ Revier 5 | 3 App 16 DZ 4 EZ 3 FW | Verleih von muskelbetriebenen Booten | |
| F4 | **Naturcamping am großen Pälitzsee** ★★★★ Am Pälitzsee 17255 Strasen/Pelzkuhl fon 03981 2479-0, fax -99 mobil 0179 2905607 info@havelteurist.de www.paelitzsee.de | Strasen/ Pelzkuhl/ Revier 4 | 40 SPW 20 SPZ | Badestelle, Kanuverleih, Wasserwanderweise, Kanu-Camping-Card | |
| F4 | **SARCON Hafendorf Rheinsberg** Uferstr. 5, 16831 Rheinsberg fon 040 41170017, fax 469806 buchung@sarcon.de www.rompot.de | Hafendorf Rheins-berg/ Revier 5 | FH-Typen: Skiper (4 P.) Kajüte (6 P.) Milwe (8 P.) Anker/Yacht (8 P.) | Alle FH liegen direkt am Wasser und verfügen über einen eigenen Bootsanleger. | |
| F5 | **SeaLodge im Wald- und Seegut Kremmen** Zum See 4a, 16766 Kremmen fon 033055 22080, fax 21804 info@sealodge.de www.sealodge.de | Kremmener See/ Revier 5 | 4 DZ/ MBZ 2 Sui 1 Tipi-Zelt | Es stehen 1 Tret- und 3 Ruderboote sowie 2 Kanus zur Verfügung. | |
| F6 | **arcona HOTEL AM HAVELUFER** ★★★★ Zeppelinstr. 136, 14471 Potsdam fon 0331 9815-0, fax -555 info@potsdam.arcona.de www.potsdam.arcona.de | Potsdamer Havel/ Revier 6 | 123 Zi | zahlreiche Wassersportangebote in der Nähe | |
| F6 | **Kongresshotel Potsdam am Templiner See** ★★★★ Am Luftschiffhafen 1 14471 Potsdam fon 0331 981-0, fax -0777 info@uhlig.de www.kongresshotel-potsdam.de | Templiner See/ Revier 6 | 92 DZ 332 EZ 11 Junior-sui 50 Studios | Wassersportstation, Segeln, Bootsverleih, Wassersportaktivitäten mit der Teamgeist GmbH, u. a. Floßbau | |
| F7 | **Bettenhaus GmbH Lendelhaus** Am Markt 21, 14542 Werder (Havel) fon 03327 462078 fax 030 28048441 kontakt@lendelhaus.de www.lendelhaus.de | Havel/ Revier 6 | 8 App als DZ 2 FW (2 P.) 2 FW (2-4 P.) | | |
| G3/4 | **MALL-TOURS Ferienhausvermietung** Rübezahlweg 24, 17279 Lychen mobil 0172 6176788 info@mall-tours.de www.mall-tours.de | Kastaven-see/ Revier 5 | 11 FH | Kanu- und Bootsverleih, Schwimmkurse, Angeln, Baden, Tauchen | |
| G4 | **Biberburg-Tours Reiner Schnike** Schwarzendorfer Weg 13 16278 Angermünde fon 03331 212886, fax 21965 info@biberburg-tours.de www.biberburg-tours.de | Rödelain-see/ Revier 5 | 5 FW | 1 Kanu/FW im Preis enthalten, Floßmiete möglich | |
| G4 | **Ferienpark und Kanuverleih Seenland** Großer Lychensee 6, 17279 Lychen mobil 0172 6176788 info@ferienpark-seenland.de www.ferienpark-seenland.de | Großer Lychensee/ Revier 5 | 20 FH | eigene Badestelle, Boots-/ Angelstege, Kanu-, Bootsverleih, Schwimmkurse, Segeln | |
| G4 | **Jugendherberge Ravensbrück** Straße der Nationen 3 16798 Fürstenberg/Havel fon 033093 605-90, fax -85 jh-ravensbrueck@jugendherberge.de www.jh-ravensbrueck.de | 50 m zum Schwedt-see/ Revier 5 | 5 DZ 29 MBZ | Unterkunft und Verpflegung für Wassersportler | |
| G9 | **Erholungsgebiet Kiebitz** ★★★★ Hörsteweg 2, 04895 Falkenberg/ Elster OT Kiebitz fon 035365 2135, fax 38533 info@erholungsgebiet-kiebitz.de www.erholungsgebiet-kiebitz.de | Kiebitzsee/ Revier 9 | 14 Bung 175 SPW/ SPZ | Surfen, Ruderboot, Wassertreter, Schwimmen | |
| H5 | **EJB Werbellinsee GmbH** Joachimsthaler Str. 20 16247 Joachimsthal fon 033363 62-96 oder -97, fax -71 contact@ejb-werbellinsee.de www.ejb-werbellinsee.de | Werbellin-see/ Revier 5 | 14 App 42 DZ 1 FH | Boots- und Fahrradverleih, Tauchschule | |
| H7 | **Campingplatz D66 „Am Schmiedesee“** ★★★★ Urlaubsstr. PF63, 15754 Heidesee OT Gräbendorf fon 033768 50253, fax 20048 camping066@rfan.de www.campingplatzd66.de | Schmöl-desee/ Revier 8 | 2 Bung 3 MWW 1 MZ 40 SPZ | Wasserwanderplatz, Ruderbootverleih, Angeln (DAV) | |
| H7 | **Campingplatz Tonsee – FKK** Freudenthal 25, 15741 Bestensee fon 033763 65005, fax 20634 info@camping-bestensee.de www.camping-bestensee.de | Bestensee-Tonsee/ Revier 8 | 5 FW 50 SPW 50 SPZ | große Liegewiese und Badestrand (FKK) | |
| H7 | **Ferienwohnhaus Drei am Zemminsee** Zemminer Weg 4 15755 Schwerin (bei Teupitz) mobil 0152 33765260 drei-am-zemminsee@email.de www.drei-am-zemminsee.de | Zemmin-see/ Revier 8 | 1 FH 3 FW | Baden, Schwimmen, Angeln, Boot fahren – Tretboot am Objekt, weitere zu mieten | |

## Unterkünfte am Wasser

| Karte | Anbieter | Standort/ Revier | Wohneinheiten, Stellplätze | Wassersport-angebote | Qualitäts-hinweise |
|---|---|---|---|---|---|
| H8 | **Spreewaldhotel „Stephanshof“** ★★★★ Lehnigksberger Weg 1 15907 Lübben (Spreewald) fon 03546 2721-0, fax -60 stephanshof@spreewald.de www.spreewaldreisen.de | am Spreefließ/ Revier 8 | 20 D